

浙江省专业技术职务任职资格申报与评审
管理服务平台用户操作使用手册
(个人用户版)

2020 年 5 月 22 日

目录

1. 用户登录/注册.....	3
2. 个人基本信息.....	4
3. 我的业绩档案库.....	6
3.1. 教育经历.....	6
3.2. 工作经历.....	8
3.3. 继续教育（培训）情况.....	10
3.4. 学术技术兼职情况.....	11
3.5. 获奖情况.....	13
3.6. 获得荣誉称号情况.....	14
3.7. 主持参与科研项目（基金）情况.....	16
3.8. 主持参与工程技术项目情况.....	17
3.9. 论文.....	19
3.10. 著（译）作（教材）.....	21
3.11. 专利（著作权）情况.....	22
3.12. 主持（参与）制定标准情况.....	24
3.13. 成果被批示、采纳、运用和推广情况.....	26
3.14. 专业技术资格证书（考试）.....	27
3.15. 资质证书.....	28
3.16. 奖惩情况.....	30
3.17. 考核情况.....	32
4. 职称评审申报.....	34
5. 大中专毕业生职称初定.....	41
6. 外省调入等职称认定.....	48
7. 我的申报记录.....	54

1. 用户登录/注册

访问地址: <https://zcps.rlsbt.zj.gov.cn>

用户点击个人用户登录, 输入自己的政务服务网用户名和密码, 即可进入系统



个人用户登录

法人用户登录

请输入密码

忘记密码?

登录

立即注册账号

国家平台统一认证

扫码登录更安全

2. 个人基本信息

首次登录先完善个人基本信息。

完善个人基本信息

* 姓名

* 性别

女

* 民族

汉族

* 出生日期

* 政治面貌

中共党员

* 参加工作时间

2019-10-03

* 现从事专业

建筑

* 所在单位性质

☐ 事业单位 ☐ 国有企业/公有制单位 ☒ 民营企业/非公有制单位 ☐ 社会团体 ☐ 自由职业者

* 现工作单位名称

杭州博恩天成软件技术有限公司

请输入工作单位名称关键字（4个字及以上）后选择

* 单位地址

浙江省杭州市西湖区塘苗路18号华星现代产业园B座B408号房

* 单位隶属关系

浙江省内单位

杭州市

西湖区

* 工作部门

开发部

* 工作岗位

技术人员

保存

输入关键字查找工作单位

* 所在单位性质

☐ 事业单位 ☐ 国有企业/公有制单位 ☒ 民营企业/非公有制单位 ☐ 社会团体

* 现工作单位名称

杭州博恩

请输入工作单位名称关键字（4个字及以上）后选择

* 单位地址

浙江省杭州市西湖区塘苗路18号华星现代产业园B座B408号房

* 单位隶属关系

浙江省内单位

杭州市

西湖区

* 工作部门

开发部

* 工作岗位

技术人员

点击保存并进入个人中心

* 所在单位性质

☐ 事业单位 ☐ 国有企业/公有制单位 ☒ 民营企业/非公有制单位 ☐ 社会团体 ☐ 自由职业者

* 现工作单位名称

杭州博恩天成软件技术有限公司

请输入工作单位名称关键字（4个字及以上）后选择

* 单位地址

浙江省杭州市西湖区塘苗路18号华星现代产业园B座B408号房

* 单位隶属关系

浙江省内单位

杭州市

西湖区

* 工作部门

开发部

* 工作岗位

技术人员

保存



浙江政务服务网
www.zjzwfw.gov.cn

浙江省专业技术职务任职资格申报

服务平台首页 | 修改登录密码 | 退出系统

用户中心首页 | 个人基本信息 | 我的业绩档案 | 我的申报记录 | 我的自评记录



上传证件照

您好, [用户名]

用户账号: [账号]
手机号码: [手机号]
实名等级: 高级实名用户

温馨提示 (操作手册个人版)

您当前有2笔费用待支付, 请点击“我的申报记录”进行支付! (未及时支付影响到评审的, 视为放弃申报资格。)

完善的业绩档案是您职称申报的基础, 通过用人单位审核的业绩项方可作为职称申报的内容。

职称认定申报

认定类型

☒ 大中专毕业生职称初定
☐ 职称认定 (援疆)
☐ 职称认定 (东西部扶贫)

☐ 职称认定 (外省调入)
☐ 职称认定 (援青)
☐ 职称认定 (高层次人才)

☐ 职称认定 (援藏)
☐ 职称认定 (援外)
☐ 职称认定 (博士后出站后)

单位隶属关系

浙江省内单位 | 杭州市 | 西湖区

受理部门

联系方式

1 杭州市西湖区人力资源和社会保障局

查询结果: 共1条 第 1/1 页

职称评审申报

申报计划类型

全部申报计划 | 职称评审申报计划 | 自主评聘申报计划

申报职称系列

全部职称系列 | 申报职称类别 | 申报职称名称

单位隶属关系

省 | 市 | 区县

#	申报计划	申报时间
1	(测试)2020年度评审计划 —— 浙江省建设工程技术人员高级工程师职务任职资格评审委员	开始时间: 2020-05-14 00:00:00 截止时间: 2020-05-30 23:59:59
2	(测试) 光宇2020年度特种设备专业高级工程师职务任职资格评审工作的通知 —— 浙江省人才市场工程技术人员中级任职任职资格评审委员会	开始时间: 2020-05-10 00:00:00 截止时间: 2020-09-25 23:59:59
3	(测试) 光宇2020年度特种设备专业高级工程师职务任职资格评审工作的通知	开始时间: 2020-05-10 00:00:00 ...

3. 我的业绩档案库

点击“我的业绩档案库”，用户需先维护业绩档案库信息。



3.1. 教育经历

我的业绩档案首页

1.教育经历（必填）（6）

2.工作经历（必填）（9）

3.继续教育（培训）情况（3）

4.学术技术兼职情况（1）

5.获奖情况（2）

6.获得荣誉称号情况（1）

7.主持参与科研项目（基金）情况（4）

8.主持参与工程技术项目情况（1）

9.论文（3）

10.著（译）作（教材）（1）

11.专利（著作权）情况（3）

12.主持（参与）制定标准情况

1.教育经历（必填）

填写说明

- 1、自动提取功能将根据您的身份证件信息自动从教育部和教育厅共享数据接口中提取学历和学位信息，无需提交佐证材料，自动审核通过，如未能提取成功，请自行新增学历和学位信息并提交相关佐证材料。
- 2、如为外国学历提供国外学历学位认证书扫描件，党校、技工院校、部队院校需要上传扫描件，2001年之前毕业的提供《高校毕业生登记表》。
- 3、扫描件以PDF文件格式附件上传。

全部（6）	退回（0）	待审核（0）	通过（6）	不通过（0）	
自动提取	新增学历	新增学位	编辑	删除	
#	审核状态	日期	学校名称/学位授予单位	学历/学位	审核日志
1	通过	2020-04-14	浙江大学	学士	查看
2	通过	2002-09-01~ 2020-03-15	北京语言文化大学比较文学研究所	研究生	查看

新增学历

* 开始时间

输入开始时间

* 结束时间 (至今请选择当前日期)

输入结束时间

☐ 至今

* 学校名称

输入学校名称

* 学历

——请选择——

* 所学专业

输入所学专业

* 学制 (单位 : 年)

输入学制

* 是否海外经历

——请选择——

* 毕 (肄、结) 业

——请选择——

* 毕 (肄、结) 业时间

输入毕 (肄、结) 业时间

关闭

提交

新增学位

* 获得学位日期

输入获得学位日期

* 学位

——请选择——

* 学位授予单位

输入学位授予单位

* 专业名称

输入专业名称

* 是否海外经历

——请选择——

* 佐证材料 (只允许上传小于20MB的PDF文件)

选择文件

关闭

提交

待审核、退回状态可再次编辑，点击保存重新提交审核。

编辑学位

* 获得学位日期

2020-05-21

* 学位

硕士

* 学位授予单位

浙江大学

* 专业名称

物流管理

* 是否海外经历

否

* 佐证材料 (只允许上传小于20MB的PDF文件)

选择文件

删除文件

佐证材料.pdf

关闭

保存

全部 (18)

退回 (0)

待审核 (0)

通过 (16)

不通过 (2)

确定要删除选中的记录吗

关闭

确定

☒

1

不通过

2003-06-01~至今

浙江大学65

3.2. 工作经历

我的业绩档案首页

1.教育经历 (必填) (6)

2.工作经历 (必填) (9)

3.继续教育 (培训) 情况 (3)

4.学术技术兼职情况 (1)

5.获奖情况 (2)

6.获得荣誉称号情况 (1)

7.主持参与科研项目 (基金) 情况 (4)

8.主持参与工程技术项目情况 (1)

2.工作经历 (必填)

填写说明

1、扫描件以PDF文件格式附件上传。

全部 (9)

退回 (2)

待审核 (2)

通过 (4)

不通过 (1)

新增

编辑

删除

<input type="checkbox"/>	#	审核状态	起止时间	工作单位	职务	审核日志
<input type="checkbox"/>	1	待审核	2020-04-30~2020-05-12	11111	222	查看

© 浙江省人力资源和社会保障厅

Page 8 of 57

新增工作经历

* 开始时间

输入开始时间

* 结束时间 (至今的请选择当前日期)

输入结束时间

☐ 至今

* 工作单位名称

输入工作单位名称

* 从事专业

——请选择——

——请选择——

——请选择——

* 职务

输入职务

* 职务职责说明

输入职务职责说明

关闭

提交

待审核、退回状态可再次编辑，点击保存重新提交审核。

编辑工作经历

* 开始时间

2015-04-02

* 结束时间 (至今的请选择当前日期)

2020-03-15

☐ 至今

* 工作单位名称

温州医科大学干细胞研究所

* 从事专业

卫生技术

临床和口腔医师

外科

* 职务

所长2

关闭

保存



3.3. 继续教育（培训）情况

我的业绩档案首页

1.教育经历（必填）（6）

2.工作经历（必填）（9）

3.继续教育（培训）情况（3）

4.学术技术兼职情况（1）

5.获奖情况（2）

6.获得荣誉称号情况（1）

7.主持参与科研项目（基金）情况（4）

8.主持参与工程技术项目情况（1）

9.论文（3）

10.著（译）作（教材）（1）

11.专利（著作权）情况（3）

3.继续教育（培训）情况

填写说明

1、扫描件以PDF文件格式附件上传。

全部（3） 退回（0） 待审核（1） 通过（2） 不通过（0）

新增 编辑 删除

<input type="checkbox"/>	#	审核状态	起止时间	组织单位	培训项目	审核日志
<input type="checkbox"/>	1	待审核	2020-05-03~ 2020-05-05	xx	xxx	查看
<input type="checkbox"/>	2	通过	2015-12-02~ 2015-12-03	东莞市社会科学界联合会	东莞市企业员工培育和践行社会主义核心价值观的实践探索	查看

新增继续教育（培训）情况

* 开始时间

输入开始时间

* 结束时间（至今的请选择当前日期）

输入结束时间 ☐ 至今

* 培训项目名称

输入培训项目名称

* 组织单位名称

输入组织单位名称

* 学习情况

输入学习情况

关闭

提交

待审核、退回状态可再次编辑，点击保存重新提交审核。

编辑继续教育（培训）情况

* 开始时间

2020-05-03

* 结束时间（至今请选择当前日期）

2020-05-05

☐ 至今

* 培训项目名称

* 组织单位名称

* 学习情况

关闭

保存

全部（4）退回（1）待审核（0）通过（3）不通过（0）

确定要删除选中的记录吗

关闭

确定

<input checked="" type="checkbox"/>	1	通过	2019-12-01~ 2020-03-15	浙江省人事教育指导服务中心	国际经济学-国
-------------------------------------	---	----	---------------------------	---------------	---------

3. 4. 学术技术兼职情况

我的业绩档案首页

1.教育经历（必填）（6）

2.工作经历（必填）（9）

3.继续教育（培训）情况（3）

4.学术技术兼职情况（1）

5.获奖情况（2）

6.获得荣誉称号情况（1）

7.主持参与科研项目（基金）情况（4）

8.主持参与工程技术项目情况（1）

9.论文（3）

4.学术技术兼职情况

填写说明

1、扫描件以PDF文件格式附件上传。

全部（1）退回（0）待审核（0）通过（1）不通过（0）

新增

编辑

删除

<input type="checkbox"/>	#	审核状态	起止时间	单位或组织名称	所任职务	审核日志
<input type="checkbox"/>	1	通过	2020-03-01~ 2020-03-16	国家自然科学基金委员会重大仪器研制专项专家组	组长	查看

新增学术技术兼职情况

* 开始时间

输入开始时间

* 结束时间 (至今的请选择当前日期)

输入结束时间

☐ 至今

* 单位或组织名称

输入单位或组织名称

* 所任职务

输入所任职务

* 工作职责

输入工作职责

备注

关闭

提交

待审核、退回状态可再次编辑，点击保存重新提交审核。

编辑学术技术兼职情况

* 开始时间

2020-05-04

* 结束时间 (至今的请选择当前日期)

2020-05-22

☒ 至今

* 单位或组织名称

国家自然科学基金委员会重大仪器研制专项专家组

* 所任职务

成员

* 工作职责

组装

关闭

保存

确定要删除选中的记录吗

关闭

确定

<input checked="" type="checkbox"/>	#	审核状态	起止时间	单位或组织名称	所任职务
<input checked="" type="checkbox"/>	1	通过	2020-03-01~ 2020-03-16	国家自然科学基金委员会重大仪器研制专项专家组	组长

3.5. 获奖情况

3.继续教育（培训）情况（4）

4.学术技术兼职情况（1）

5.获奖情况（2）

6.获得荣誉称号情况

7.主持参与科研项目（基金）情况（2）

8.主持参与工程技术项目情况（1）

9.论文（3）

10.著（译）作（教材）（1）

11.专利（著作权）情况（2）

1、扫描件以PDF文件格式附件上传。

全部（2）

退回（1）

待审核（0）

通过（1）

不通过（0）

新增

编辑

删除

<input type="checkbox"/>	#	审核状态	获奖时间	获奖项目名称	获奖名称	审核日志
<input type="checkbox"/>	1	通过	2011-04-08	Patient-derived iPS cells model RP ★	其他	查看
<input type="checkbox"/>	2	退回	2014-07-04	科学中国人年度科学人物（杰青）	国家哲学社会科学基金项目优秀成果奖	查看

新增获奖情况

* 获奖项目名称

输入获奖项目名称

* 奖励级别

——请选择——

* 获奖名称

——请选择——

* 获奖等级

——请选择——

* 获奖时间

* 是否主要奖项

关闭

提交

待审核、退回状态可再次编辑，点击保存重新提交审核。

编辑获奖情况

* 获奖项目名称

科学中国人年度科学人物（杰青）

* 奖励级别

国家级

* 获奖名称

国家哲学社会科学基金项目优秀成果奖

* 获奖等级

二等奖

关闭

保存

确定要删除选中的记录吗

关闭

确定

<input type="checkbox"/>	#	审核状态	获奖时间	获奖项目名称	获奖名称
<input checked="" type="checkbox"/>	1	通过	2011-04-08	Patient-derived iPS cells model RP ★	其他

3.6. 获得荣誉称号情况

2.工作经历（必填）（9）

3.继续教育（培训）情况（3）

4.学术技术兼职情况（1）

5.获奖情况（2）

6.获得荣誉称号情况（1）

7.主持参与科研项目（基金）情况（4）

8.主持参与工程技术项目情况（1）

填写说明

1、扫描件以PDF文件格式附件上传。

全部（1）

退回（0）

待审核（0）

通过（1）

不通过（0）

新增

编辑

删除

<input type="checkbox"/>	#	审核状态	授予时间	授予单位	荣誉称号名称	审核日志
<input type="checkbox"/>	1	通过	2020-04-14	浙江大学	学术一等奖	查看

新增获得荣誉称号情况

* 荣誉称号名称

输入荣誉称号名称

* 授予单位

输入授予单位

* 级别

——请选择——

* 授予时间

输入开始时间

* 佐证材料（只允许上传小于20MB的PDF文件）

选择文件

关闭

提交

待审核、退回状态可再次编辑，点击保存重新提交审核。

编辑获得荣誉称号情况

* 荣誉称号名称

学术一等奖

* 授予单位

浙江大学

* 级别

省部级

* 授予时间

2020-05-22

* 佐证材料（只允许上传小于20MB的PDF文件）

选择文件

删除文件

关闭

保存



3.7. 主持参与科研项目（基金）情况

5 获奖情况 (2)

6 获得荣誉称号情况 (1)

7 主持参与科研项目 (基金) 情况 (2)

8 主持参与工程技术项目情况 (1)

9 论文 (3)

10 著 (译) 作 (教材) (1)

11 专利 (著作权) 情况 (2)

全部 (2) 退回 (1) 待审核 (0) 通过 (1) 不通过 (0)

新增 编辑 删除

<input type="checkbox"/>	#	审核状态	起止时间	来源 (委托单位)	项目 (基金) 名称
<input type="checkbox"/>	1	通过	2016-01-01~ 2020-03-15	国家自然科学基金优秀青年科学基金★	遗传性视网膜变性疾病
<input type="checkbox"/>	2	退回	2012-01-01~ 2014-01-01	科技厅钱江人才计划B	基于诱导多能干细胞分化的人视网膜色素上皮细胞功能研究

新增主持参与科研项目 (基金) 情况

* 开始时间

输入开始时间

* 结束时间 (至今的请选择当前日期)

输入结束时间

☐ 至今

* 项目 (基金) 名称

输入项目 (基金) 名称

* 来源 (委托单位)

输入来源 (委托单位)

* 项目类型

——请选择——

* 级别

——请选择——

* 金额 (单位: 万元)

关闭 提交

待审核、退回状态可再次编辑，点击保存重新提交审核。

编辑主持参与科研项目（基金）情况

* 开始时间 2020-05-01 * 结束时间（至今的请选择当前日期） 2020-05-05 ☐ 至今

* 项目（基金）名称 国家自然科学基金优秀青年科学基金

* 来源（委托单位） 浙江大学

* 项目类型 横向项目 * 级别 国家级

关闭 保存

确定要删除选中的记录吗

关闭 确定

2 退回 2012-01-01~ 科技厅钱江人才计划B 基于诱导多能

3.8. 主持参与工程技术项目情况

我的业绩档案首页

1.教育经历（必填）（6）

2.工作经历（必填）（9）

3.继续教育（培训）情况（3）

4.学术技术兼职情况（1）

5.获奖情况（2）

6.获得荣誉称号情况（1）

7.主持参与科研项目（基金）情况（4）

8.主持参与工程技术项目情况（1）

8.主持参与工程技术项目情况

填写说明

1、扫描件以PDF文件格式附件上传。

全部（1） 退回（0） 待审核（0） 通过（1） 不通过（0）

新增 编辑 删除

#	审核状态	起止时间	项目名称	项目类别	审核日志
1	通过	2013-12-04~ 2020-03-16	RP9基因的基因修复和致病机理研究	省部级	查看

新增主持参与工程技术项目情况

* 开始时间	* 结束时间 (至今请选择当前日期)
<input type="text" value="输入开始时间"/>	<input type="text" value="输入结束时间"/> <input type="checkbox"/> 至今
* 项目名称	
<input type="text" value="输入项目名称"/>	
* 项目类别	
<input type="text" value="输入项目类别"/>	
* 项目金额 (单位:元)	
<input type="text" value="输入项目金额"/>	
* 项目规模	
<input type="text"/>	
<input type="button" value="关闭"/> <input type="button" value="提交"/>	

待审核、退回状态可再次编辑，点击保存重新提交审核。

编辑主持参与工程技术项目情况

* 开始时间	* 结束时间 (至今请选择当前日期)
<input type="text" value="2020-04-28"/>	<input type="text" value="2020-05-22"/> <input checked="" type="checkbox"/> 至今
* 项目名称	
<input type="text" value="RP9基因的基因修复和致病机理研究"/>	
* 项目类别	
<input type="text" value="省部级"/>	
* 项目金额 (单位:元)	
<input type="text" value="30000"/>	
<input type="button" value="关闭"/> <input type="button" value="保存"/>	



3.9. 论文

输入百度学术 ScholarID，绑定个人百度学术



百度学术绑定成功后，点击【导出我的百度学术论文】并完善信息，再点击

【导入论文】



点击【新增】【编辑】【删除】按钮，完善论文信息

7.主持参与科研项目（基金）情况（2）

8.主持参与工程技术项目情况（1）

9.论文（3）

10.著（译）作（教材）（1）

11.专利（著作权）情况（2）

12.主持（参与）制定标准情况（1）

导出我的百度学术论文

下载空模板

导入论文

全部（3）

退回（1）

待审核（0）

通过（2）

不通过（0）

新增

编辑

删除

<input type="checkbox"/>	#	审核状态	发表年份	论文题目	刊物名称
<input type="checkbox"/>	1	通过	2014年	SLC7A14 linked to autosomal recessive retinitis pigmentosa ★	Nature Communications

新增论文

* 论文题目

输入论文题目

* 刊物名称

输入刊物名称

* 论文类别

——请选择——

* 发表年份

输入发表年份

* 是否代表论文

否

* 是否通讯作者

否

* 排名

* 参与人数

关闭

提交

待审核、退回状态可再次编辑，点击保存重新提交审核。

编辑论文

* 论文题目

SLC7A14 linked to autosomal recessive retinitis pigmentosa

* 刊物名称

Nature Communications

* 论文类别

国际期刊

* 发表年份

2014

* 是否代表论文

是

* 是否通讯作者

否

关闭

保存



3.10. 著（译）作（教材）

我的业绩档案首页

- 1.教育经历（必填）（6）
- 2.工作经历（必填）（9）
- 3.继续教育（培训）情况（3）
- 4.学术技术兼职情况（1）
- 5.获奖情况（2）
- 6.获得荣誉称号情况（1）
- 7.主持参与科研项目（基金）情况（4）
- 8.主持参与工程技术项目情况（1）
- 9.论文（3）
- 10.著（译）作（教材）（1）**

10.著（译）作（教材）

填写说明

1、扫描件以PDF文件格式附件上传。

全部（1）	退回（0）	待审核（0）	通过（1）	不通过（0）
新增	编辑	删除		

<input type="checkbox"/>	#	审核状态	出版时间	出版单位	书名	审核日志
<input type="checkbox"/>	1	通过	2012-12-01	人民卫生出版社	眼科学基础	查看

新增著（译）作（教材）

* 书名

输入书名

* 出版单位

输入出版单位

* 出版时间

输入出版时间

* 出版物类型

——请选择——

* ISBN

输入ISBN

关闭

保存

待审核、退回状态可再次编辑，点击保存重新提交审核。

编辑著（译）作（教材）

* 书名

眼科学基础

* 出版单位

人民卫生出版社

* 出版时间

2020-05-19

* 出版物类型

著作

* ISBN

978-7-117-15418-5

关闭

保存

全部（1）

退回（0）

待审核（0）

通过（1）

不通过（0）

确定要删除选中的记录吗

关闭

确定

☒

1

通过

2012-12-01

人民卫生出版社

眼科学基础

3. 11. 专利（著作权）情况

我的业绩档案首页

1.教育经历（必填）（6）

2.工作经历（必填）（9）

3.继续教育（培训）情况（3）

4.学术技术兼职情况（1）

5.获奖情况（2）

6.获得荣誉称号情况（1）

7.主持参与科研项目（基金）情况（4）

8.主持参与工程技术项目情况（1）

9.论文（3）

10.著（译）作（教材）（1）

11.专利（著作权）情况（3）

11.专利（著作权）情况

填写说明

1、扫描件以PDF文件格式附件上传。

全部（3）

退回（0）

待审核（0）

通过（3）

不通过（0）

新增

编辑

删除

<input type="checkbox"/>	#	审核状态	批准时间	专利（著作权）名称	发明(设计)人	审核日志
<input type="checkbox"/>	1	通过	2018-10-12	利用自体免疫细胞制备视网膜色素上皮细胞薄片的方法	刘明录 郭爱萍 韩国英 金海锋 刘玉 强邦明 冯建海 张传鹏	查看
<input type="checkbox"/>	2	通过	2015-08-19	一种含多官能度含氟硅氧烷树脂的组合物及其制备方法	李建 裴金东 刘国清 周强 王树华	查看

新增专利（著作权）情况

* 专利号（著作权号）：发明及实用新型专利可凭专利号自动采集。如：CN201510190849.4

输入专利号（著作权号）

获取专利信息

* 专利名称（著作权名称）

输入专利名称（著作权名称）

* 类别

——请选择——

* 批准时间

输入批准时间

* 排名

输入排名

* 参与人数（单位：人）

输入参与人数

* 是否授权

* 是否投产

关闭

提交

待审核、退回状态可再次编辑，点击保存重新提交审核。

编辑专利（著作权）情况

* 专利号（著作权号）：发明及实用新型专利可凭专利号自动采集。如：CN201510190849.4

CN201810474706.X

获取专利信息

* 专利名称（著作权名称）

利用自体免疫细胞制备视网膜色素上皮细胞薄片的方法

* 类别

发明专利

* 批准时间

2018-10-12

* 排名

1

* 参与人数（单位：人）

8

关闭

保存

确定要删除选中的记录吗

关闭

确定

3.12. 主持（参与）制定标准情况

2.工作经历（必填）（9）

3.继续教育（培训）情况（3）

4.学术技术兼职情况（1）

5.获奖情况（2）

6.获得荣誉称号情况（1）

7.主持参与科研项目（基金）情况（4）

8.主持参与工程技术项目情况（1）

9.论文（3）

10.著（译）作（教材）（1）

11.专利（著作权）情况（3）

12.主持（参与）制定标准情况（1）

填写说明

1、扫描件以PDF文件格式附件上传。

全部（1）

退回（0）

待审核（0）

通过（1）

不通过（0）

新增

编辑

删除

<input type="checkbox"/>	#	审核状态	发布时间	标准名称	标准级别	审核日志
<input type="checkbox"/>	1	通过	2012-12-02	铝化学分析方法	省级地方标准	查看

新增主持（参与）制定标准情况

* 标准名称

输入标准名称

* 标准编号

输入标准编号

* 标准级别

——请选择——

* 发布时间

输入发布时间

* 主持或参与

——请选择——

* 标准简介

输入标准简介

关闭

提交

待审核、退回状态可再次编辑，点击保存重新提交审核。

编辑主持（参与）制定标准情况

* 标准名称

钼化学分析方法

* 标准编号

GB/T4325

* 标准级别

省级地方标准

* 发布时间

2012-12-02

* 主持或参与

参与

* 标准简介

由金铝股份主持修订的国家标准GB/T4325《钼化学分析方法》，日前通过了全国有色金属标准化技术委员会的审定。国家标准GB/T4325《钼化学分析方法》包括26个部分，适用于金属钼（粉、条、丝）、纯三氧化钼、

关闭

保存

确定要删除选中的记录吗

关闭

确定

<input checked="" type="checkbox"/>	#	审核状态	发布时间	标准名称	标准级别
<input checked="" type="checkbox"/>	1	通过	2012-12-02	钼化学分析方法	省级地方标准

© 浙江省人力资源和社会保障厅

Page 25 of 57

3.13. 成果被批示、采纳、运用和推广情况

5.获奖情况 (2)

6.获得荣誉称号情况 (1)

7.主持参与科研项目 (基金) 情况 (2)

8.主持参与工程技术项目情况 (1)

9.论文 (3)

10.著 (译) 作 (教材) (1)

11.专利 (著作权) 情况 (2)

12.主持 (参与) 制定标准情况 (1)

13.成果被批示、采纳、运用和推广情况 (1)

全部 (1) 退回 (0) 待审核 (0) 通过 (1) 不通过 (0)

新增

编辑

删除

<input type="checkbox"/>	#	审核状态	立项时间	产品技术名称
<input type="checkbox"/>	1	通过	2015-04-15	功能化视网膜色素上皮细胞移植片的制备方法

新增成果被批示、采纳、运用和推广情况

* 产品技术名称

输入产品技术名称

* 立项时间

输入立项时间

* 所在企业名称/研发投入 (元)

输入所在企业名称/研发投入 (元)

* 已取得的经济效益 (年销售收入、占企业产值贡献率、市场份额等)

输入已取得的经济效益 (年销售收入、占企业产值贡献率、市场份额等)

关闭

提交

待审核、退回状态可再次编辑，点击保存重新提交审核。

编辑成果被批示、采纳、运用和推广情况

* 产品技术名称

功能化视网膜色素上皮细胞移植片的制备方法

* 立项时间

2015-04-15

* 所在企业名称/研发投入（元）

国家自然科学基金优秀青年科学基金 150万

关闭

保存

确定要删除选中的记录吗

关闭

确定

<input checked="" type="checkbox"/>	#	审核状态	立项时间	产品技术名称
<input checked="" type="checkbox"/>	1	通过	2015-04-15	功能化视网膜色素上皮细胞移植片的制备方法

3.14. 专业技术资格证书（考试）

我的业绩档案首页

1.教育经历（必填）（6）

2.工作经历（必填）（9）

3.继续教育（培训）情况（3）

4.学术技术兼职情况（1）

5.获奖情况（2）

6.获得荣誉称号情况（1）

7.主持参与科研项目（基金）情况（4）

8.主持参与工程技术项目情况（1）

9.论文（3）

10.著（译）作（教材）（1）

11.专利（著作权）情况（3）

12.主持（参与）制定标准情况（1）

13.成果被批示、采纳、运用和推广情况（1）

14.资质证书（1）

15.专业技术资格证书（考试）

15.专业技术资格证书（考试）

自动提取

#	有效期截止	证照编号	报考专业名称	有效年度数	考试科目
无数据					

查看专业技术资格证书

证照编号	08*****80		
证照名称			
有效期截止时间		有效年度数	
报名专业名称	西药	报名级别名称	
发证单位			
考试时间		考试科目	药学专业

关闭

3. 15. 资质证书

5.获奖情况 (2)

6.获得荣誉称号情况 (1)

7.主持参与科研项目 (基金) 情况 (2)

8.主持参与工程技术项目情况 (1)

9.论文 (3)

10.著 (译) 作 (教材) (1)

11.专利 (著作权) 情况 (2)

12.主持 (参与) 制定标准情况 (1)

13.成果被批示、采纳、运用和推广情况 (1)

14.资质证书 (1)

全部 (1) 退回 (0) 待审核 (0) 通过 (1) 不通过 (0)

新增

编辑

删除

<input type="checkbox"/>	#	审核状态	有效期	发证机构	证书名称
<input type="checkbox"/>	1	通过	长期有效	国家发改委组织	工程咨询丙级资质证书

新增资质证书

* 获得时间

输入获得时间

* 结束时间

输入结束时间

☐ 长期有效

* 证书名称

输入证书名称

* 专业名称

输入专业名称

* 发证机构

输入发证机构

* 证书等级

关闭

提交

待审核、退回状态可再次编辑，点击保存重新提交审核。

编辑资质证书

* 获得时间

2011-12-03

* 结束时间

长期有效

☒ 长期有效

* 证书名称

工程咨询丙级资质证书

* 专业名称

工程咨询丙级资质证书

* 发证机构

国家发改委组织

关闭

保存

确定要删除选中的记录吗

关闭

确定

3.16. 奖惩情况

5.获奖情况 (2)

6.获得荣誉称号情况 (2)

7.主持参与科研项目 (基金) 情况 (4)

8.主持参与工程技术项目情况 (2)

9.论文 (3)

10.著 (译) 作 (教材) (2)

11.专利 (著作权) 情况 (3)

12.主持 (参与) 制定标准情况 (1)

13.成果被批示、采纳、运用和推广情况 (1)

14.资质证书 (1)

15.专业技术资格证书 (考试) (1)

16.奖惩情况

全部 (1)

退回 (1)

待审核 (0)

通过 (0)

不通过 (0)

新增

编辑

删除

<input type="checkbox"/>	#	审核状态	时间	名称	类型	审核日志
<input type="checkbox"/>	1	退回	2006-12-02	2006年度全省人口和计划生育工作目标管理达标单位管理人	惩处	查看

© 浙江省人力资源和社会保障厅

Page 30 of 57

新增奖惩情况

* 名称

输入名称

* 类型

——请选择——

* 时间

输入时间

* 描述

输入描述

* 佐证材料 (只允许上传PDF文件)

关闭

提交

待审核、退回状态可再次编辑，点击保存重新提交审核。

编辑奖惩情况

* 名称

2006年度全省人口和计划生育工作目标管理达标单位管理人

* 类型

惩处

* 时间

2006-12-02

* 描述

2005年，全省各级党委、政府以邓小平理论和“三个代表”重要思想为指导，全面落实科学发展观，把维护人民群众的根本利益，促进人口、经济、社会、资源、环境的协调可持续发展作为人口和计划生育工作的出发点和落脚点，不断适应社会主义市场经济新形势，积极推进综合

关闭

保存

确定要删除选中的记录吗

关闭

确定

#	审核状态	时间	名称
<input checked="" type="checkbox"/>	通过	2006-12-02	2006年度全省人口和计划生育工作目标管理达标单位管理人

3.17. 考核情况

5.获奖情况 (2)

6.获得荣誉称号情况 (2)

7.主持参与科研项目 (基金) 情况 (4)

8.主持参与工程技术项目情况 (2)

9.论文 (3)

10.著 (译) 作 (教材) (2)

11.专利 (著作权) 情况 (3)

12.主持 (参与) 制定标准情况 (1)

13.成果被批示、采纳、运用和推广情况 (1)

14.资质证书 (1)

15.专业技术资格证书 (考试) (1)

16.奖惩情况

17.考核情况 (必填) (2)

全部 (4) 退回 (0) 待审核 (0) 通过 (4) 不通过 (0)

新增

编辑

删除

<input type="checkbox"/>	#	审核状态	考核时间	用人单位名称	考核等次	审核日志
<input type="checkbox"/>	1	通过	2020		优秀	查看
<input type="checkbox"/>	2	通过	2020		不称职	查看
<input type="checkbox"/>	3	通过	2020		优秀	查看
<input type="checkbox"/>	4	通过	2020		优秀	查看

新增考核情况

* 考核年度

请选择考核年度

* 考核等次

——请选择——

* 考核意见

输入考核意见

* 佐证材料 (只允许上传PDF文件)

选择文件

关闭

提交

待审核、退回状态可再次编辑，点击保存重新提交审核。

编辑考核情况

* 考核年度

2020

* 考核等次

优秀

* 考核意见

优秀

* 佐证材料 (只允许上传小于20MB的PDF文件)

选择文件

删除文件

关闭

保存

全部 (4)

退回 (0)

待审核 (0)

通过 (4)

不通过 (0)

确定要删除选中的记录吗

关闭

确定

<input checked="" type="checkbox"/>	1	通过	2020	杭州博恩天成软件技术有限公司	优秀
-------------------------------------	---	----	------	----------------	----

4. 职称评审申报

选择申报计划类型、申报职称系列、单位隶属关系，选择申报计划。

职称申报计划

申报计划类型	全部申报计划	职称评审申报计划	自主评聘申报计划
申报职称系列	全部职称系列	申报职称类别	申报职称名称
单位隶属关系	省	市	区县

#	申报计划	申报时间
1	关于2020年度高级建筑工程申报通知 ——浙江省建设工程技术人员高级工程师职务任职资格评审委员	开始时间：2020-04-09 00:00:00 截止时间：2020-04-30 23:59:59

查看申报计划基本信息、评审计划说明、附件要求、申报对象资格、可评审专业、受理评审委员会等信息。

关于2020年度高级建筑工程申报通知

浙江省建设工程技术人员高级工程师职务任职资格评审委员
发布日期：2020-04-09

1. 基本信息	
评审计划年度	2020年度
评审计划名称	关于2020年度高级建筑工程申报通知
评审委员会名称	浙江省建设工程技术人员高级工程师职务任职资格评审委员
联系人	张三 (0571-89922717)
计划类型	职称评审
申报时间	开始时间：2020-04-09 00:00:00 截止时间：2020-04-30 23:59:59

点击马上申报，进入职称评审申报页面

8	√	金华市建设工程技术人员工程师职务任职资格评审委员会	金华市住房和城乡建设局	郑建西 0579-82468031
9	√	衢州市建设工程技术人员中级职务评审委员会	衢州市住房和城乡建设局	张惠莲 0570-3023687
10	√	舟山市建筑水利环保工程中级专业技术职务任职资格评审委员会	舟山市住房和城乡建设局	朱芸瑶 0580-2283083
11	▼	台州市建筑工程中级技术资格评审委员会	台州市住房和城乡建设局	柯万利 0576-88517812
12	√	椒江区建筑工程初级技术资格评审委员会	椒江区住房和城乡建设局	XXX 0576-88517812
13	√	黄岩区建筑工程初级技术资格评审委员会	黄岩区住房和城乡建设局	XXX 0576-88517812
14	√	丽水市建设工程技术人员中级专业技术资格评审委员会	丽水市住房和城乡建设局	蓝晶晶 0578-2278213

马上申报

上传证件照后，点击【下一步】。

上传证件照

真实性保证书

填写申报信息

选择相关业绩

上传相关附件

预览确认提交

1

2

3

4

5

6

注意：

1.此处请勿上传身份证件扫描件的照片，请上传标准证件照，如1寸、2寸白底的各类证件上使用的照片。

2.照片格式应为JPG或JPEG格式，文件大于30K且小于1M，大于215*300（宽*高）像素，照片宽高比大于等于0.65且小于等于0.8。

3.照片将用于职称电子证书，不符合以上要求将无法通过审核。



上传证件照

完善业绩档案

下一步

扫描右侧二维码，在线签署《专业技术资格申报材料真实性保证书》，然后点击【下一步】。

用户中心 > 我的职称申报 > 职称申报

上传证件照

真实性保证书

填写申报信息

选择相关业绩

上传相关附件

预览确认提交

1

2

3

4

5

6

本人郑重承诺：

所提供各种表格、相关证书、业绩成果、论文等材料真实可靠，并如实填报任职以来所有奖惩情况。如有任何不实，愿按专业技术资格评审的有关规定接受处理。

如同意作出以上承诺，请用微信等手机应用扫描右侧二维码，在线签署《专业技术资格申报材料真实性保证书》。

上一步

下一步



预览专业技术资格申报材料真实性保证书，签署成功后点击【下一步】。

专业技术职务任职资格评审材料真实性保证书

本人申报“(测试)2020年度评审计划(计划编号:2020-00044)”专业技术职务任职资格,所提供的各类证明材料真实可靠,并如实填报各类表格及任职以来所有奖惩情况。如有任何不实,愿按专业技术职务任职资格评审的有关规定接受处理。

申报人: 
系统时间: 2020-05-12 15:57:00

填写个人申报信息,选择受理评审委员会,点击【下一步】。



注意:以下附件只允许上传小于20MB的PDF文件。

评审计划名称	(测试)2020年度评审计划		
档案所在地			
* 申报职称系列	工程技术	* 申报专业类别	建筑工程技术人员
* 申报职称名称	正高级工程师	* 现从事专业	城乡规划
* 专业工作年限	3	年	

* 姓名				* 性别	女
曾用名					
* 证件类型	身份证	* 证件号码			
* 出生日期	1977-06-01	* 民族	汉族		
* 出生地	浙江省	杭州市	上城区		

此处页面可以选择相关业绩

用户中心 > 我的职称申报 > 职称申报

上传证件照

真实性保证书

填写申报信息

选择相关业绩

上传相关附件

预览确认提交

1

2

3

4

5

6

1.教育经历

提取忽略

<input type="checkbox"/>	#	日期	学校名称/学位授予单位	学历/学位	所学专业	佐证材料
无数据						

2.工作经历

提取忽略

<input type="checkbox"/>	#	起止时间	工作单位	职务	是否援藏援疆援青 援外东西部扶贫	是否博士后工作经历	佐证材料
无数据							

3.继续教育（培训）情况

提取忽略

选择相关业绩，点击提取即可将选中业绩加入申报记录中

2.工作经历

提取忽略

<input type="checkbox"/>	#	起止时间	工作单位	职务	是否援藏援疆援青 援外东西部扶贫	是否博士后工作经历	佐证材料
无数据							

工作经历提取

<input type="checkbox"/>	#	起止时间	工作单位	职务	是否援藏援疆援青 援外东西部扶贫	是否博士后工作经历	佐证材料
<input type="checkbox"/>	1	2015-04-02~ 2020-03-15	温州医科大学干细胞研究所	所长2	否	否	佐证材料.pdf
<input type="checkbox"/>	2	2011-01-07~ 2020-03-15	温州医科大学附属眼视光医院	教授、博导、PI2	否	否	佐证材料.pdf
<input type="checkbox"/>	3	2002-11-02~ 2003-03-02	日本宫崎大学附属医院眼科	访问学者	否	否	-
<input type="checkbox"/>	4	2000-08-01~ 2002-12-10	温州医学院附属眼视光医院	眼科住院医师	否	否	佐证材料.pdf

提取

关闭

选择相关业绩，点击忽略即可将选中业绩去除

2.工作经历

<input type="checkbox"/>	#	起止时间	工作单位	职务	是否援藏援疆援青 援外东西部扶贫	是否博士后工作经历	佐证材料
<input type="checkbox"/>	1	2015-04-02~ 2020-03-15	温州医科大学干细胞研究所	所长2	否	否	佐证材料.pdf
<input type="checkbox"/>	2	2011-01-07~ 2020-03-15	温州医科大学附属眼视光医院	教授、博导、PI2	否	否	佐证材料.pdf
<input type="checkbox"/>	3	2002-11-02~ 2003-03-02	日本宫崎大学附属医院眼科	访问学者	否	否	-

选择完毕后点击【下一步】

16.考核情况

<input type="checkbox"/>	#	考核年度	用人单位名称	考核等次
<input type="checkbox"/>	1	2020年	杭州博恩天成软件技术有限公司	优秀
<input type="checkbox"/>	2	2020年	杭州博恩天成软件技术有限公司	优秀

上传相关附件后点击【下一步】

上传证件照

真实性保证书

填写申报信息

选择相关业绩

上传相关附件

预览确认提交

1

2

3

4

5

6

注意：以下附件只允许上传PDF文件。

外省社保缴纳证明

下载样例

选择文件

事业单位岗位信息表

下载样例

选择文件

上一步

下一步

检查申报信息是否有误，若无误则点击提交。



1. 基本信息

评审计划名称	关于2020年度高级建筑工程申报通知
档案所在地	
申报职称名称	工程技术-建筑工程技术人员-高级工程师（副高级）
现从事专业	力学-基础力学
专业工作年限	5 年

姓名		性别	女	出生日期	1977-06-01	
身份证件	[身份证] 3	曾用名				
民族	汉族					
出生地	浙江省杭州市建德市					
政治面貌	中共党员	身体状况	健康			
何时入党(团)	2020-04-09	在党(团)内任何职务	党员			
手机号码	18	电子邮箱				
最高学历	毕（肄、结）业时间	学校	所学专业	学制	学历（学位）	
	1986-07-01，毕业	首都师范大学	英语	3年	研究生，硕士	

<input type="checkbox"/>	7	绍兴市市直建设工程中级专业技术职务任职资格评审委员会	绍兴市住房和城乡建设局	韩雪丹 0575-85140374
<input type="checkbox"/>	8	金华市建设工程技术人员工程师职务任职资格评审委员会	金华市住房和城乡建设局	郑建西 0579-82468031
<input type="checkbox"/>	9	衢州市建筑工程技术人员中级职务评审委员会	衢州市住房和城乡建设局	张惠莲 0570-3023687
<input type="checkbox"/>	10	舟山市建筑水利环保工程中级专业技术职务任职资格评审委员会	舟山市住房和城乡建设局	朱芸瑶 0580-2283083
<input checked="" type="checkbox"/>	11	▼台州市建筑工程中级技术资格评审委员会	台州市住房和城乡建设局	柯万利 0576-88517812
<input type="checkbox"/>	12	椒江区建筑工程初级技术资格评审委员会	椒江区住房和城乡建设局	XXX 0576-88517812
<input type="checkbox"/>	13	黄岩区建筑工程初级技术资格评审委员会	黄岩区住房和城乡建设局	XXX 0576-88517812
<input type="checkbox"/>	14	丽水市建筑工程技术人员中级专业技术资格评审委员会	丽水市住房和城乡建设局	蓝晶晶 0578-2278213

上一步

提交

5. 大中专毕业生职称初定

选择认定类型、单位隶属关系，选择受理部门。

选择大中专毕业生职称初定，选择受理部门，查看职称初定申报须知

职称认定申报

认定类型	<input checked="" type="checkbox"/> 大中专毕业生职称初定	<input type="checkbox"/> 职称认定（外省调入）	<input type="checkbox"/> 职称认定（援藏）
	<input type="checkbox"/> 职称认定（援疆）	<input type="checkbox"/> 职称认定（援青）	<input type="checkbox"/> 职称认定（援外）
	<input type="checkbox"/> 职称认定（东西部扶贫）	<input type="checkbox"/> 职称认定（高层次人才）	<input type="checkbox"/> 职称认定（博士后出站后）
单位隶属关系	浙江省内单位	杭州市	西湖区

#	受理部门	联系方式
1	杭州市西湖区人力资源和社会保障局	

点击【马上申报】，进入职称初定申报页面

首页 > 职称认定

大中专毕业生职称初定

1. 受理点信息

受理部门	杭州市西湖区人力资源和社会保障局
联系电话	
单位地址	

2. 申报须知

3、对国家和浙江省设有统一考试的职称系列，相关专业技术人员均需通过参加考试取得职称。

3. 附件要求

#	材料名称
	无数据

马上申报

上传证件照后，点击【下一步】。



注意：

1. 此处请勿上传身份证件扫描件的照片，请上传标准证件照，如1寸、2寸白底的各类证件上使用的照片。

2. 照片格式应为JPG或JPEG格式，文件大于30K且小于1M，大于215*300（宽*高）像素，照片宽高比大于等于0.65且小于等于0.8。

3. 照片将用于职称电子证书，不符合以上要求将无法通过审核。



扫描右侧二维码，在线签署《专业技术资格申报材料真实性保证书》，然后点击【下一步】。

用户中心 > 我的职称申报 > 职称申报



本人郑重承诺：

所提供各种表格、相关证书、业绩成果、论文等材料真实可靠，并如实填报任职以来所有奖惩情况。如有任何不实，愿按专业技术资格评审的有关规定接受处理。

如同意作出以上承诺，请用微信等手机应用扫描右侧二维码，在线签署《专业技术资格申报材料真实性保证书》。

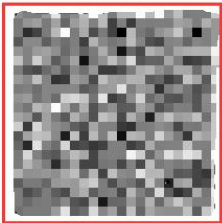

预览专业技术资格申报材料真实性保证书，签署成功后点击【下一步】。

专业技术资格职称初定材料真实性保证书

本人申报职称初定，所提供各种表格、相关证书、业绩成果、论文等材料真实可靠，并已如实填报任职以来所有奖惩情况。如有任何不实，愿按专业技术资格管理的有关规定接受处理。

申报人：



填写个人申报信息。

上传证件照

真实性保证书

填写申报信息

选择相关业绩

上传相关附件

预览提交

1

2

3

4

5

6

档案所在地

* 申报职称系列

工程技术

* 申报职称类别

石油天然气工程技术人员

* 申报职称名称

工程师

* 现从事专业

石油天然气开采

* 专业工作年限

5

年

* 姓名

* 性别

女

曾用名

* 证件类型

身份证

* 证件号码

* 出生日期

1977-06-01

* 民族

汉族

* 出生地

浙江省

金华市

婺城区

* 单位性质

☐ 事业单位

☐ 国有企业

☒ 民营企业非公有制单位

☐ 社会团体

☐ 自由职业者

* 统一社会信用代码

913301087853195045

* 现工作单位名称

杭州博恩天成软件技术有限公司

请输入工作单位全称

* 单位地址

杭州市文三路199号

* 单位隶属关系

浙江省内单位

杭州市

杭州高新技术产业开发区（滨江）

* 上级主管部门

无

若没有，填“无”。

* 工作部门

开发部

行政职务

* 工作岗位

技术人员

* 参加工作时间

2019-10-03

点击【变更受理部门】更改受理部门

* 受理部门

#

受理部门

联系方式

操作

☒

杭州市西湖区人力资源和社会保障局

变更受理部门

上一步

下一步

选择受理部门，点击【确定】

变更受理部门

单位隶属关系

浙江省内单位

杭州市

市直单位

受理部门

联系方式

☒ 1 杭州市人力资源和社会保障局

联系电话：0571-85252631

第 1/1 页

关闭

确定

确认信息，点击【下一步】。

* 受理部门

受理部门

联系方式

操作

☒ 杭州市人力资源和社会保障局

联系电话：0571-85252631

变更受理部门

上一步

下一步

此处页面可以选择相关业绩

用户中心 > 我的职称申报 > 职称申报

上传证件照

真实性保证书

填写申报信息

选择相关业绩

上传相关附件

预览确认提交

1

2

3

4

5

6

1. 教育经历

提取 忽略

☐

#

日期

学校名称/学位授予单位

学历/学位

所学专业

佐证材料

无数据

2. 工作经历

提取 忽略

☐

#

起止时间

工作单位

职务

是否援疆援藏援疆援青
援外东西部扶贫

是否博士后工作经历

佐证材料

无数据

3. 继续教育（培训）情况

提取 忽略

选择相关业绩，点击提取即可将选中业绩加入申报记录中

2.工作经历

提取

忽略

<input type="checkbox"/>	#	起止时间	工作单位	职务	是否援藏援疆援青 援外东西部扶贫	是否博士后工作经历	佐证材料
无数据							

工作经历提取

<input type="checkbox"/>	#	起止时间	工作单位	职务	是否援藏援疆援青 援外东西部扶贫	是否博士后工作经历	佐证材料
<input type="checkbox"/>	1	2015-04-02~ 2020-03-15	温州医科大学干细胞研究所	所长2	否	否	佐证材料.pdf
<input type="checkbox"/>	2	2011-01-07~ 2020-03-15	温州医科大学附属眼视光医院	教授、博导、PI2	否	否	佐证材料.pdf
<input type="checkbox"/>	3	2002-11-02~ 2003-03-02	日本宫崎大学附属医院眼科	访问学者	否	否	-
<input type="checkbox"/>	4	2000-08-01~ 2002-12-10	温州医学院附属眼视光医院	眼科住院医师	否	否	佐证材料.pdf

提取

关闭

选择相关业绩，点击忽略即可将选中业绩去除

2.工作经历

提取

忽略

<input type="checkbox"/>	#	起止时间	工作单位	职务	是否援藏援疆援青 援外东西部扶贫	是否博士后工作经历	佐证材料
<input type="checkbox"/>	1	2015-04-02~ 2020-03-15	温州医科大学干细胞研究所	所长2	否	否	佐证材料.pdf
<input type="checkbox"/>	2	2011-01-07~ 2020-03-15	温州医科大学附属眼视光医院	教授、博导、PI2	否	否	佐证材料.pdf
<input type="checkbox"/>	3	2002-11-02~ 2003-03-02	日本宫崎大学附属医院眼科	访问学者	否	否	-

选择完毕后点击【下一步】

16.考核情况

提取

忽略

<input type="checkbox"/>	#	考核年度	用人单位名称	考核等次
<input type="checkbox"/>	1	2020年	杭州博恩天成软件技术有限公司	优秀
<input type="checkbox"/>	2	2020年	杭州博恩天成软件技术有限公司	优秀

上一步

下一步

上传相关附件后点击【下一步】

上传证件照

真实性保证书

填写申报信息

选择相关业绩

上传相关附件

预览确认提交

1

2

3

4

5

6

注意：以下附件只允许上传小于20MB的PDF文件。

#	材料名称	申报材料	操作
1	事业单位录用证明		<div>选择文件</div>
2	聘用合同或企业劳动合同		<div>选择文件</div>
3	档案存放单位证明		<div>选择文件</div>
4	岗前培训证明		<div>选择文件</div>
5	园级以上荣誉证书		<div>选择文件</div>
6	其他附件材料		<div>选择文件</div>

上一步

下一步

检查申报信息是否有误，若无误则点击提交。

上传证件照

真实性保证书

填写申报信息

选择相关业绩

上传相关附件

预览确认提交

1

2

3

4

5

6

1. 基本信息

受理部门	杭州高新技术产业开发区（滨江）人力资源和社会保障局				
档案所在地					
申报职称名称	农业技术-土壤肥料技术人员-助理农艺师（助理级）				
现从事专业	生物学-植物学				
专业工作年限	4 年				

姓名	徐	性别	女	出生日期	1977-06-01	
身份证件	[身份证] 3			曾用名		
民族	汉族					
出生地	浙江省杭州市西湖区					
政治面貌	群众		身体状况	健康		
何时加入党(团)			在党(团)内任何职务			
手机号码	1		电子邮箱	xu@163.com		
最高学历	毕（肄、结）业时间	学校	所学专业	学制	学历（学位）	

20. 受理部门

#	受理部门	联系方式
<input checked="" type="checkbox"/> 1	杭州高新技术产业开发区（滨江）人力资源和社会保障局	

上一步

提交

6. 外省调入等职称认定

选择认定类型、单位隶属关系，选择受理部门。

选择职称认定，选择受理部门，查看职称认定申报须知。

职称认定申报

认定类型	<input type="checkbox"/> 大中专毕业生职称初定	<input checked="" type="checkbox"/> 职称认定（外省调入）	<input type="checkbox"/> 职称认定（援藏）
	<input type="checkbox"/> 职称认定（援疆）	<input type="checkbox"/> 职称认定（援青）	<input type="checkbox"/> 职称认定（援外）
	<input type="checkbox"/> 职称认定（东西部扶贫）	<input type="checkbox"/> 职称认定（高层次人才）	<input type="checkbox"/> 职称认定（博士后出站后）
单位隶属关系	浙江省内单位	杭州市	西湖区

#	受理部门	联系方式
1	杭州市西湖区人力资源和社会保障局	

[首页](#) > [职称认定](#)

职称认定（外省调入）

1. 受理点信息

受理部门	杭州市西湖区人力资源和社会保障局
联系电话	
单位地址	

2. 申报须知

3. 附件要求

#	材料名称
1	原专业技术职务任职资格证书原件
2	外省参评时的评审表复印件（加盖档案管理部门的公章）
3	外省人社保部门或部属单位人事（职改）部门公布任职资格文件复印件
4	填报《事业单位人员职称申报岗位信息表》或调入单位的劳动合同复印件

马上申报

上传证件照后，点击【下一步】。

上传证件照

真实性保证书

填写申报信息

选择相关业绩

上传相关附件

预览确认提交

1

2

3

4

5

6

注意：

1. 此处请勿上传身份证件扫描件的照片，请上传标准证件照，如1寸、2寸白底的各类证件上使用的照片。

2. 照片格式应为JPG或JPEG格式，文件大于30K且小于1M，大于215*300（宽*高）像素，照片宽高比大于等于0.65且小于等于0.8。

3. 照片将用于职称电子证书，不符合以上要求将无法通过审核。

上传证件照

完善业绩档案

下一步

扫描右侧二维码，在线签署《专业技术资格申报材料真实性保证书》，然后点击【下一步】。

用户中心 > 我的职称申报 > 职称认定（外省调入）（杭州市西湖区人力资源和社会保障局）

上传证件照

真实性保证书

填写申报信息

选择相关业绩

上传相关附件

预览确认提交

1

2

3

4

5

6

本人郑重承诺：

所提供各种表格、相关证书、业绩成果、论文等材料真实可靠，并如实填报任职以来所有奖惩情况。如有任何不实，愿按专业技术资格管理的有关规定接受处理。

如同意作出以上承诺，请用微信等手机应用扫描右侧二维码，在线签署《专业技术资格申报材料真实性保证书》。

上一步

下一步

预览专业技术资格申报材料真实性保证书，签署成功后点击【下一步】。



填写个人申报信息。

用户中心 > 我的职称申报 > 职称认定（外省调入）（杭州市西湖区人力资源和社会保障局）

上传证件照

真实性保证书

填写申报信息

选择相关业绩

上传相关附件

预览提交

1

2

3

4

5

6

* 档案所在地

* 申报职称系列

请选择

* 申报职称类别

请选择

* 申报职称名称

请选择

* 现从事专业

请选择

* 专业工作年限

年

* 姓名

* 性别

女

曾用名

* 证件类型

身份证

* 证件号码

* 出生日期

1977-06-01

* 民族

汉族

* 单位性质

☐ 事业单位

☐ 国有企业/公有制单位

☒ 民营企业/非公有制单位

☐ 社会团体

☐ 自由职业者

* 现工作单位名称

请输入工作单位名称关键字（4个字及以上）

* 单位地址

浙江省杭州市西湖区塘苗路18号华星现代产业

* 单位隶属关系

浙江省内单位

杭州市

西湖区

* 上级主管部门

若没有，填“无”。

* 工作部门

开发部

行政职务

* 工作岗位

技术人员

* 参加工作时间

2019-10-03

点击【变更受理部门】更改受理部门

*受理部门

#	受理部门	联系方式	操作
<input checked="" type="checkbox"/>	杭州市西湖区人力资源和社会保障局		变更受理部门

上一步 下一步

选择受理部门, 点击【确定】

变更受理部门

单位隶属关系 浙江省内单位 杭州市 西湖区

#	受理部门	联系方式
<input type="checkbox"/>	1 杭州市西湖区人力资源和社会保障局	

第 1/1 页

关闭 确定

此处页面可以选择相关业绩

用户中心 > 我的职称申报 > 职称申报

上传证件照 真实性保证书 填写申报信息 选择相关业绩 上传相关附件 预览确认提交

1. 教育经历

提取 忽略

#	日期	学校名称/学位授予单位	学历/学位	所学专业	佐证材料
无数据					

2. 工作经历

提取 忽略

#	起止时间	工作单位	职务	是否援藏援疆援青 援外东西部扶贫	是否博士后工作经历	佐证材料
无数据						

3. 继续教育（培训）情况

提取 忽略

选择相关业绩, 点击提取即可将选中业绩加入申报记录中

2.工作经历

提取

忽略

<input type="checkbox"/>	#	起止时间	工作单位	职务	是否援藏援疆援青 援外东西部扶贫	是否博士后工作经历	佐证材料
无数据							

工作经历提取

<input type="checkbox"/>	#	起止时间	工作单位	职务	是否援藏援疆援青 援外东西部扶贫	是否博士后工作经历	佐证材料
<input type="checkbox"/>	1	2015-04-02~ 2020-03-15	温州医科大学干细胞研究所	所长2	否	否	佐证材料.pdf
<input type="checkbox"/>	2	2011-01-07~ 2020-03-15	温州医科大学附属眼视光医院	教授、博导、PI2	否	否	佐证材料.pdf
<input type="checkbox"/>	3	2002-11-02~ 2003-03-02	日本宫崎大学附属医院眼科	访问学者	否	否	-
<input type="checkbox"/>	4	2000-08-01~ 2002-12-10	温州医学院附属眼视光医院	眼科住院医师	否	否	佐证材料.pdf

提取

关闭

选择相关业绩，点击忽略即可将选中业绩去除

2.工作经历

提取

忽略

<input type="checkbox"/>	#	起止时间	工作单位	职务	是否援藏援疆援青 援外东西部扶贫	是否博士后工作经历	佐证材料
<input type="checkbox"/>	1	2015-04-02~ 2020-03-15	温州医科大学干细胞研究所	所长2	否	否	佐证材料.pdf
<input type="checkbox"/>	2	2011-01-07~ 2020-03-15	温州医科大学附属眼视光医院	教授、博导、PI2	否	否	佐证材料.pdf
<input type="checkbox"/>	3	2002-11-02~ 2003-03-02	日本宫崎大学附属医院眼科	访问学者	否	否	-

选择完毕后点击【下一步】

16.考核情况

提取

忽略

<input type="checkbox"/>	#	考核年度	用人单位名称	考核等次
<input type="checkbox"/>	1	2020年	杭州博恩天成软件技术有限公司	优秀
<input type="checkbox"/>	2	2020年	杭州博恩天成软件技术有限公司	优秀

上一步

下一步

上传相关附件后点击【下一步】

上传证件照

真实性保证书

填写申报信息

选择相关业绩

上传相关附件

预览确认提交

1

2

3

4

5

6

注意：以下附件只允许上传小于20MB的PDF文件。

#	材料名称	申报材料	操作
1	事业单位录用证明		<div>选择文件</div>
2	聘用合同或企业劳动合同		<div>选择文件</div>
3	档案存放单位证明		<div>选择文件</div>
4	岗前培训证明		<div>选择文件</div>
5	园级以上荣誉证书		<div>选择文件</div>
6	其他附件材料		<div>选择文件</div>

上一步

下一步

检查申报信息是否有误，若无误则点击提交。

上传证件照

真实性保证书

填写申报信息

选择相关业绩

上传相关附件

预览确认提交

1

2

3

4

5

6

1. 基本信息

受理部门	杭州市西湖区人力资源和社会保障局				
档案所在地	杭州人才市场				
申报职称名称	工程技术-矿山工程技术人员-高级工程师（副高级）				
现从事专业	采矿工程				
专业工作年限	3 年				

姓名		性别	女	出生日期	1977-06-01	
身份证件	[身份证]			曾用名		
民族	汉族					
出生地	天津市天津市郊县天津市郊县					
政治面貌	群众		身体状况	健康		
何时入党(团)			在党(团)内任何职务			
手机号码			电子邮箱			
最高学历	毕（肄、结）业时间	学校	所学专业	学制	学历（学位）	

21. 受理部门

#	受理部门	联系方式
<input checked="" type="checkbox"/> 1	杭州市西湖区人力资源和社会保障局	

上一步

提交

7. 我的申报记录

点击“我的申报记录”，用户可查看申报记录。

[用户中心首页](#)[我的业绩档案](#)[我的申报记录](#)[我的自评记录](#)[个人基本信息](#)

我的申报记录

#	年度	申报计划	类型	专业技术资格	申报时间	状态	操作
1	2020年	关于2020年度高级建筑工程申报通知	职称评审			待申报	继续填报
2	2020年	浙江省建设工程高级评审计划（中推高）	职称评审	正高级工程师（正高级）	2020-04-13 19:44:25	评委会待审查	查看材料 查看进度
3	2020年	2020年度浙江省建设工程系列高级工程师职称评审申报（测试）	职称评审	工程师（中级）		待申报	继续填报

点击“马上支付”，申报人员可进行网上缴费。

[用户中心首页](#)[我的业绩档案](#)[我的申报记录](#)[我的自评记录](#)[个人基本信息](#)

我的申报记录

#	年度	申报计划	类型	专业技术资格	申报时间	状态	操作
1	2020年	关于2020年度高级建筑工程申报通知（中推高）	职称评审	高级工程师（副高级）	2020-04-09 20:14:34	已填报完整，单位待审查	查看材料 查看进度 撤回材料
2	2020年	2020年度台州建筑专业评审计划	职称评审	助理工程师（助理级）		待申报	继续填报
3	2020年	关于2020年度高级建筑工程申报通知（初推中）	职称评审	高级工程师（副高级）	2020-04-09 20:14:34	待支付	查看材料 查看进度 马上支付

客服热线 0571-88808880 我要咨询 智能问答 常见问题

首页 信息查询 办理事项

缴款单号

1318

换一张

下一步 清空

温馨提示

缴款单号由来源渠道号及业务单号两部分拼接组成，来源渠道号为执收单位的渠道编号，业务单号为单位业务生成的编号，如不清楚来源渠道号或执收单位可尝试使用执收单位功能。

点击“导出评审表”，申报人员可下载评审表。

用户中心首页 我的业绩档案 我的申报记录 我的自评记录 个人基本信息							
我的申报记录							
#	年度	申报计划	类型	专业技术资格	申报时间	状态	操作
8	2020年	2020年度建筑工程计划（高级评审）	职称评审	高级工程师（副高级）	2020-03-28 14:25:01	已支付	查看材料 查看进度 导出评审表
9	2020年	2020年度建筑工程计划（中推高）	职称评审	高级工程师（副高级）	2020-03-28 14:25:01	已支付	查看材料 查看进度 导出评审表
10	2020年	2020年度建筑工程计划（初推中）	职称评审	高级工程师（副高级）	2020-03-28 14:25:01	评委会审查通过	查看材料 查看进度



000000000074

专业技术职务任职资格评审表

浙江省专业技术职务
资格申报与评审管理平台

单 位 杭州萧山国际机场有限公司

姓 名 徐 斌

现任专业
技术职务 工程师

评审专业
技术资格 高级工程师

姓名	徐晓丽	性别	女	出生日期	1977-06-01	
身份证件号码	[身份证]3	曾用名				
出生地	浙江省杭州市上城区					
政治面貌	中共党员		身体状况	健康		
现从事专业及时间	力学(5年)		参加工作时间	2019-10-03		
手机号码	189		电子邮箱	xu		
最高学历	毕业时间		学校			
	1983-07-01		武汉大学			
	专业	学制	学历(学位)			
	英语	4年	大学本科(学士)			
现工作单位	杭州博恩天成软件技术有限公司					
单位地址	杭州市文三路199号					
单位性质	民营企业非公有制单位		上级主管部门	无		
专业技术职务任职资格及取得时间	任职资格一及取得时间		任职资格二及取得时间		任职资格三及取得时间	
	工程师(2020-03-21)					
聘任专业技术职务及取得时间	现聘职务一及取得时间		曾聘职务二及取得时间		曾聘职务三及取得时间	
	工程师(2020-03-21)					
申报类型	正常申报					